

SANTHAI ON MOBILE



Status Point (ค่าสถานะ)

LIVESTOCKS (การเลี้ยงสัตว์)

NPC (ตัวละครในเกม)

CREATURE (สิ่งมีชีวิตในเกม)

Classes (อาชีพต่างๆในเกม)



Status Point



- **Strength** ❤️
Makes you physically stronger, each point of STR gives you Attack Damage and Defense. Also gives ENERGY that makes it harder to get tired.
- **Agility** 🖐️
Each point of AGI makes you move and attack faster.
- **Intelligent** 💡
Each point of INT increases the CRITICAL rate. Critical damage is three times more effective than normal attack indicated by RED numbers.

คำสถานะ

- **ความแข็งแรง** ❤️
จะทำให้ตัวละครเราแข็งแรงขึ้น มี พลังโจมตี / พลังป้องกัน สูงขึ้น และทำให้คำสถานะความเหนื่อยลดช้าลง
- **ความว่องไว** 🖐️
จะทำให้เราเคลื่อนที่ไวขึ้น โจมตีไวขึ้น
- **สติปัญญา** 💡
จะเพิ่มโอกาสการโจมตี แบบติดคริติคัลมากขึ้น โดยค่าการโจมตีแบบติดคริติคัลจะมีความแรงเพิ่มขึ้นจากการโจมตีธรรมดา 3 เท่า โดยค่าพลังโจมตีที่ติดคริติคัลจะเป็นตัวเลขสีแดง



Energy ⚡

Energy is used when Attacking or interacting with certain activities that require energy. It is crucial to get some STR stats to increase energy levels. Energy regenerates automatically but you'll need to not be starving.

ค่าพลังงาน ⚡

โดยตัวละครจะมีค่าพลังงาน หากตัวละครโจมตีหรือทำกิจกรรมต่างๆ จะทำให้ตัวละครเสียค่าพลังงานไปบางส่วน เราจึงจำเป็นต้องเพิ่มสเตตัสค่าความแข็งแรง เพื่อให้เรามีค่าพลังงานเพิ่มมากขึ้น แต่ค่าพลังงานนี้สามารถฟื้นฟูได้อัตโนมัติ ตามค่าความแข็งแรงของเราด้วยเช่นกัน โดยที่ตัวละครจะต้องไม่ติดสถานะหิว

HUNGER 🍗

If your hunger level is low or depleted, You'll not regenerate ENERGY and your ATK.SPD and Mv.SPD will also be decreased. You can replenish your hunger by eating food.

ความหิว 🍗

ถ้าค่าความหิวมาก หรือหมดความหิวลงจนหมด เราจะไม่สามารถฟื้นค่ากำลังได้เลย เราจึงต้องหาอะไรกิน ถ้าเราหิว



SICKNESS 🤒

You can get infected in various ways in the world of Santhai. For example if you got caught in the rain you'll get sick, indicated by the green bar at your HP gauge. SICKNESS will decrease your maximum HP. You can tend to your SICKNESS by talking to J'Ying or drinking green potions. You can also wear equipment with rain protection options to prevent SICKNESS.

การป่วย 🤒

ตัวละครของเราสามารถป่วยได้เช่นกันเมื่อตากฝน เมื่อตัวละครป่วยจะมีหลอดสีเขียวขึ้นแทรกในหลอดเลือดและหลอดพลังงานของตัวละคร โดยที่การป่วยนี้ จะทำให้หลอดพลังงานและเลือดของตัวละครลดลง เราสามารถไปหาNPC เจี๋ยอิง ถ้าเราคุยกับNPC ดังกล่าวแล้ว นอกจากเราจะสามารถรักษาอาการป่วยของตัวละครได้ฟรี เราจะได้ค่าความสัมพันธ์กับNPCเพิ่มมากขึ้นอีกด้วย หรือเราสามารถรักษาอาการป่วยโดยการใช้อาหารเขียวได้เช่นกัน โดยที่เราสามารถใส่หมวกที่มีคุณสมบัติป้องกันฝน ก็จะช่วยลดโอกาสการป่วยได้



LIVESTOCKS (การเลี้ยงสัตว์)

COW (วัว)

COW You can feed your cows with freshly cutted grasses in your lawn or you can feed them with animal food too. They will produce fresh milk everyday if you treat them right. You can also butcher them for meat as well. You can let them roam around in your field so you don't have to feed them or you can build them a shelter to protect them from rain and illness.

วัว เราสามารถให้อาหารมันด้วยหญ้าที่ตัดมา หรืออาหารสัตว์ก็ได้ วัวที่ซื้อจะเป็นวัวที่โตเต็มวัย และสามารถผลิตนมวัวได้ทุกวัน เมื่อเราฆ่าวัว เราจะได้รับเนื้อวัวอีกด้วย นมวัวที่ได้มาสามารถเอามาทำเนยและนำไปขายได้เช่นกัน สามารถเลี้ยงได้ทั้งบริเวณหน้าบ้านโดยไม่ต้องให้อาหาร หรือในคอกสัตว์ แต่ถ้าหากโคนฝืนสัตว์เลี้ยงจะป่วย และต้องใช้ยารักษา



CHICKEN (ไก่)

Chicken - Chickens feed on rice or animal food. When they reach adulthood, they'll lay eggs every morning. You can also butcher them for meat. You can let them roam around in your field so you don't have to feed them or you can build them a coop to protect them from rain and illness.

ไก่สามารถให้อาหารได้ด้วยข้าวสาร หรืออาหารสัตว์ เมื่อโตเต็มวัยจะสามารถออกไข่ได้ทุกวัน และเราสามารถฆ่าเพื่อเอาเนื้อได้เช่นกัน เราสามารถเลี้ยงไก่ได้ทั้งบริเวณหน้าบ้านโดยไม่ต้องให้อาหาร หรือในเล้าไก่ แต่ถ้าหากโดนฝนสัตว์เลี้ยงจะป่วย และต้องใช้ยารักษา



PIG (หมู)

Pig - Pig feeds on animal food. You can butcher them for a lot of meat. It is recommended to raise them in a shelter because they cannot find food on their own.

หมู อาหารของหมูคือ อาหารสัตว์เพียงอย่างเดียว โดยผลผลิตที่จะได้จากหมูคือน้ำสัตว์ที่ได้จากการฆ่าหมูเท่านั้น แต่เนื้อจะได้เยอะที่สุด แนะนำให้เลี้ยงในคอกสัตว์ เพราะถ้าอยู่ข้างนอกจะไม่สามารถหาอาหารกินเองได้



***** If your animals get sick, they'll stop producing their products and stop growing. You can remedy their illness by giving them Cholly's animal antidote. Raising animals under shelter will prevent sickness completely.**

***ถ้าสัตว์เลี้ยงโดนฝนจะป่วย และจะหยุดการให้ผลผลิตรวมทั้งหยุดการเจริญเติบโต เมื่อสัตว์เลี้ยงป่วย จะต้องไปซื้อยารักษาสัตว์จาก NPC ชลลี ดังนั้นการเลี้ยงสัตว์ในคอกสัตว์ จะช่วยป้องกันเรื่องสัตว์เลี้ยงป่วยได้ 100%



NPC (ตัวละครในเกม)



Bearly

He is a fluffy cuddly white bear. If you build enough relationships with him he'll tag along with you in your adventures.

เจ้าหมีนุ่ม

เขาเป็นเจ้าหมีสีขาวที่แสนนุ่มนวล ถ้าความสัมพันธ์พัฒนา เราสามารถจูงเจ้าหมี ไปช่วยต่อสู้ เคียงบ่าเคียงไหล่กับเราได้ด้วย



Chino

He is a handsome, gentle, and polite bartender who owns a grape plantation and a wine distillery. You could flirt with him and get him to marry you. He is also a trained hunter.

ชีโน

เขาเป็นบาร์เทนเดอร์ชายหนุ่มรูปงาม สุภาพ มีสวนองุ่นและโรงหมักไวน์ด้วย สามารถจีบและขอแต่งงานได้ และสามารถถกดให้ติดตามเราได้เช่นกัน





Chef Jay

She is a masterful chef and you can flirt with her and even marry her. After the wedding, she'll make sure you have something to eat in the fridge every morning. She also owns a palm plantation which you could turn them in for a fortune.

เชฟเจ

เธอเป็นเชฟทำอาหารที่เก่งมาก และเราสามารถไปจีบเธอได้ หลังจากแต่งงานกับเธอแล้ว เราจะมีของกินฟรีในตู้ที่บ้านทุกวัน อีกทั้งเธอยังมีสวนปาล์ม ที่สร้างรายได้มหาศาลอีกด้วย



Fisherman

A young man who fishes for a living. He set sail every night to supply the village with various fresh seafood.

ชาวประมง

ชายหนุ่มที่มีอาชีพเป็นชาวประมง ออกเรือหาสัตว์น้ำ มาจำหน่าย คือ ปลา กุ้ง ปู และหมึก





Traveling Merchant

He's a foreign traveling merchant who sells weird exotic and interesting items. He only appears on the 10th, 20th, and the 30th day of every month.

พ่อค้าเร่

เขาคือพ่อค้าต่างแดน ที่มีสินค้าแปลกๆ และน่าสนใจ จะมาขายของ เฉพาะวันที่ 10 20 และ 30 ของทุกๆเดือน



Tid

Tid is the protagonist's biological uncle. He also sells baby farm animals and fishing poles.

ลุงทิด

ลุงทิด เขาเป็นลุงแท้ๆของเรา เขาจะขายพวกสัตว์เลี้ยงในฟาร์มและขาย เบ็ดตกปลา





Farmer

A poor honest farmer. He sells seeds. If you're looking to grow some crops, he's the man.

ชาวนา

ชาวนาผู้ยากจนแห่งหมู่บ้าน เขาจะขายเมล็ดพันธุ์ สามารถซื้อเมล็ดที่
บ้านได้



Old Lady

Somsri is the eldest among the villagers. She lived here the longest and she sells cooking equipment. She also likes mysterious tales.

ยายสมศรี

ยายสมศรี เธอเป็นคนที่อายุเยอะที่สุดในหมู่บ้าน เธออยู่ในหมู่บ้านนี้นาน
นานมาแล้ว เธอขายพวกอุปกรณ์เครื่องครัวต่างๆ และชอบตำนาน
ลึกลับ





Fat Merchant

A dicey meat merchant who likes to trick people and he likes to cheat on the prices of a deal.

พ่อค้าอ้วน

พ่อค้าขายเนื้อสัตว์ในหมู่บ้าน ชอบหลอกใช้คน และกดราคาของที่เอามาซื้อขายกับเขา



General

He is the leader of the village's army who lead and train guardsmen. He was one of the soldiers who survived the old war. Now he's the peacekeeper of the village.

หัวหน้าทหาร

เขาเป็นผู้นำแห่งกองทหาร ผู้กล้าหาญ และเขาก็เคยไปร่วมสงครามในภาค 2 ด้วย มีหน้าที่ดูแลความสงบภายในหมู่บ้าน





Soldier

The brave and hardworking guardsmen who patrol the assigned positions all day and night for the village's security.

ทหารยาม

เหล่าทหารยามที่จะคอยยืนอยู่ตามจุดต่างๆ ทั้งกลางวันและกลางคืน เพื่อดูแลความปลอดภัยของหมู่บ้าน



The Headman

He's the headman of the village who governs the people of Nhong-Ton-Tarn. He also sells construction blueprints.

ผู้ใหญ่บ้าน

เขามีตำแหน่งเป็นผู้ใหญ่บ้าน เราสามารถไปซื้อแบบสิ่งก่อสร้าง บ้าน คอกสัตว์ และโรงเก็บน้ำจากเขาได้





Shaman

He uses his dark arts to aid people of the village and he sells ritual related items.

หมอผี

เขาชื่นชอบการใช้ไสยศาสตร์ และจำหน่ายอุปกรณ์ในการทำพิธีกรรมต่างๆอีกด้วย



J'Ying

She's the only doctor in the village and is an older sister of chef Jay. She can heal you for free and she also sells various potions for adventurers.

เจ้หญิง

เธอเป็นหมอคนเดียวในหมู่บ้าน และเป็นพี่สาวของเชฟเจ เราสามารถไปปรึกษาอาการป่วยกับเขาได้ และเธอยังขายยาต่างๆที่จำเป็นอีกด้วย





J'Leng

J'Leng lived here for a long time and made a living by selling clothes and wedding rings in her pawn shop.

เจ้เล้ง

เจ้เล้งเป็นคนที่อยู่ในหมู่บ้านนี้มานานโดยเธอจะขายเสื้อผ้าอยู่ในร้านของชำ และแหวนที่ใช้สำหรับการแต่งงาน



Nui

An ordinary poor boy who sells shoes and turbans. He secretly been eyeing on Pepae.

หนุ่ย

เด็กชายธรรมดาที่ยากจน ขายรองเท้าและผ้าโพกหัวต่างๆ เขาเหมือนจะแอบชอบเปป๋ออยู่ด้วยนะ





Pilot Palm

A self proclaimed pilot. He's the one who would build an air balloon for you to travel by air. He is also dating with Pepae.

นักบินปาล์ม

เขาบอกว่าเขาเป็นนักบินที่หล่อและเก่งที่สุด เขาคือคนที่จะสร้างบอลลูนที่จะใช้ในการเดินทางไปยังเกาะร้าง เขากำลังคบกับเปเป่ด้วยละ



Pepae

A delightful young girl that captures the heart of every guy in the village. She sells food and some snacks.

เปเป่

สาวน้อยน่ารัก ที่เป็นที่หมายปองของหนุ่มๆในหมู่บ้าน เธอขายวัตถุดิบในการทำอาหารและขนม





Cowboy

A cowboy from the west. He sells guns, crossbows, and adventurer equipment.

คาวบอย

คาวบอยแห่งโลกตะวันตก เขาขายอาวุธปืน หน้าไม้ กบฏอุปกรณ์นักผจญภัยต่างๆที่น่าสนใจ



Blacksmith

He's the blacksmith of the village who makes weapons and armors. He can also smelt ores for you as well.

ช่างเหล็ก

เขาเป็นช่างตีเหล็กของหมู่บ้าน เขามีอาวุธและชุดเกราะต่างๆมากมาย อีกทั้งยังสามารถผลิตสิ่งของได้หลายอย่างอีกด้วย





Joe

He is the one who invented a suspender called “Profender” of the Proshop, the legendary custom off-road tuning pit.

พี่เจ้

เขาเป็นชายผู้ให้กำเนิดโซ้ค profender แห่งร้าน Joe ProShop เป็นร้านแต่งรถ off-road ระดับตำนาน



Korn

He’s a skilled downhill cyclist. You can try to bike at the Area 11 downhill track after you’ve befriended him. You also need to own a bicycle.

พี่กร

เขาเป็นนักปั่นจักรยานดาวน์ฮิลล์ที่เก่งมาก เราสามารถไปลองสนามดาวน์ฮิลล์ได้หลังจากที่เราเป็นเพื่อนกับเขาแล้ว โดยเขาจะชวนเราไปสนามราบ 11 แต่เราต้องมีจักรยานก่อน





VC Benz

VC Benz is a tour guide who sells tour packages to Japan, he also sells sushi.

วีซีเบนซ์

เขาเป็นไกด์นำเที่ยว ที่พาคนไปเที่ยวญี่ปุ่น และเขามีซูชิขายด้วย



Begger

Nobody knows who she is. Better to stay away from her

คนแปลกหน้า

ไม่มีใครรู้ว่าเธอเป็นใคร เธอเพียงแค่อยู้อย่างเหม่อลอย และคอยขอเงินเราและชาวบ้านที่เดินผ่านไปผ่านมาในหมู่บ้านเท่านั้น





Cholli

Cholli is a dentist and a young sister of chef Jay. She sells animal food and tinctures.

ชลลี่

ชลลี่เธอมีอาชีพเป็นหมอฟัน เป็นน้องสาวของเชฟเจ เธอจะขายอาหารสัตว์และยารักษาสัตว์ กรณีที่เราเลี้ยงสัตว์และสัตว์เลี้ยงป่วยก็สามารถไปซื้อยารักษาจากชลลี่ได้



Madam So

She is the only transgender in the village. She is a fashion clothes designer. She is very rich and has a heart for the Cowboy.

มาดามโซ่

เธอเป็นหญิงข้ามเพศหนึ่งเดียวในหมู่บ้าน เป็นคนออกแบบและขายเสื้อผ้า เธอเป็นคนร่ำรวย และเต็มใจกับชีวิต เหมือนเธอแอบชอบคาวบอยอยู่ด้วยล่ะ





Mayla

She is the daughter of J'Ple. She sells accessories, gloves, and shoes.

เมล่า

สาวน้อยน่ารักที่ขายพวกเครื่องประดับ ถุงมือ และรองเท้า เป็นลูกสาวของเจ้เปิ้ลแม่ค้าแผงผัก



J' Ple

The owner of the largest fruit and vegetable stall of the village. You can sell fruits and vegetables from your farm here at a slightly higher price.

เจ้เปิ้ล

แม่ค้าขายผักผลไม้รายใหญ่ที่สุดของหมู่บ้าน เราสามารถนำผลผลิตในสวน หรือของป่ามาขายที่นี่ได้ โดยเฉพาะผักและผลไม้





Tai

A poor bloke who works for J'Ple. He is also known as the village's playboy but none of the girls are interested in him.

ต่าย

ลูกจ้างผู้ยากจนของเจ้เปิ้ล เป็นหนุ่มเจ้าชู้ประจำหมู่บ้าน หมายปองสาว ๆ หลายคน แต่ไม่มีใครสนใจ



Zax

He's the owner of the bar. He is powerful politically. Very wealthy and has a big heart. You can buy various drinks from him.

นายห้างแซ็ก

เจ้าของบาร์ ร้านขายเครื่องดื่มที่ใหญ่ที่สุดในหมู่บ้าน เป็นผู้ทรงอิทธิพล ร่ำรวย และเป็นคนใจใหญ่ เราสามารถซื้อเครื่องดื่มหลากหลายเมนูได้จากเขา





Undertaker

He's the only undertaker here in the village. He is an old, kind man who resides at the village's temple. He takes care of the temple and the graveyard.

สัปเหร่อ

เขาเป็นสัปเหร่อเพียงคนเดียวของหมู่บ้าน เป็นชายแก่ ใจดี มีหน้าที่ดูแลวัดและพระภายในวัด



Monk

A merciful high monk who accepts any offerings for merit.

หลวงพ่อ

พระภิกษุผู้แสนโอบอ้อมอารี เราสามารถทำบุญด้วยสิ่งของอะไรก็ได้ให้ท่าน





Monk

An ordained monk and a disciple of the high monk who studies buddhism believes and spreads the teachings of Buddha.

หลวงพี่

พระภิกษุผู้แสนโอบอ้อมอารี เราสามารถทำบุญด้วยสิ่งของอะไรก็ได้ให้ท่าน



Huntsman

A seasoned lone hunter who lives in the woods. He hunts wild game and cultivates wild ingredients to sell.

พรานหม่อง

นายพรานผู้เก่งกล้า ใช้ชีวิตอยู่ในป่าเพียงลำพัง มีอาชีพล่าสัตว์ และเก็บของป่าขาย





Eakky

He's a really good bicycle engineer. He likes to bike downhill and he also sells bicycles.

เอกกี้

เขาเป็นช่างซ่อมจักรยานที่เก่งกาจ ชอบปั่นจักรยานดาวน์ฮิลล์เป็นชีวิตจิตใจ และขายจักรยานด้วย



Anapepae

A fearsome warrior sealed away in the deepest part of the Elephant Cave because he was possessed by the Sriranee, the avatar of goddess of fertility. Amnesia struck him when he was released and now he seeks the truth of his identity.

อานาเปเป่

ชายหนุ่มผู้ถูกกักขังในถ้ำลึก และถูกรอรับโดยไข่มังกร เนื่องจากถูกกักขังมาเป็นเวลานานทำให้เขานั้นหลงลืมตัวตนของตัวเองไปและเมื่อได้รับการปลดปล่อยเขาจึงเริ่มค้นหาความจริงเกี่ยวกับตัวตนของตนเอง





Wizard

He's a wise wizard who lives on your Island. The reason he stayed here is that when the prison was destroyed, bad spirits flowed out of the prison and began to possess the elephants. That's why he stayed here to observe and study the possessed elephants.

พ่อมด

เขาเป็นพ่อมดที่อาศัยอยู่บนเกาะ เหตุผลที่เขาต้องมาอยู่ที่เกาะนี้ เพราะตั้งแต่ยุคในภาค 2 ถูกทำลาย เหล่าวิญญาณชั่วร้ายได้กลับมาสิงสู่เหล่าช้าง เขาจึงต้องมาอยู่ที่นี่เพื่อคอยสังเกตการณ์ และเฝ้าระวัง



Boxer

A ferocious Muay Thai Boxer. You can go to the training camp and spar with him.

นักมวย

นักมวยที่แข็งแกร่งและดุสัน เราสามารถไปค่ายมวยของเขา เพื่อไปฝึกฝน และทำตัวลกับเขาได้ด้วย



CREATURE (สิ่งมีชีวิตในเกม)



Wildling Leader (หัวหน้าคนป่า)

Damage : 300
Defend : 100
Health : 15000



Boxer (นักมวย)

Damage : 140
Defend : 60
Health : 2000



Anapepae (อนาเปเป้)

Damage : 2000
Defend : 500
Health : 60000

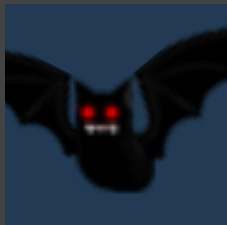

Bat (ค้างคาว)

Damage : 75
Defend : 0
Health : 200

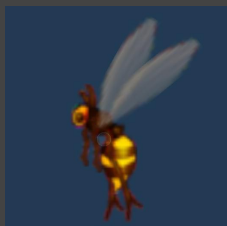

Bee (ผึ้ง)

Damage : 175
Defend : 0
Health : 800





Wild Boar (หมูป่า)

Damage : 65
Defend : 7
Health : 1200



Elephant Egg (ไข่ช้าง)

Damage : 0
Defend : 1
Health : 100000



Giant Boar (หมูป่ายักษ์)

Damage : 200
Defend : 30
Health : 5000

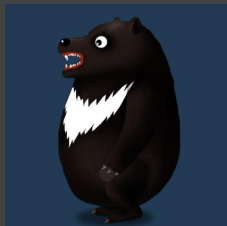

Buffalo Bear (หมีควาย)

Damage : 500
Defend : 150
Health : 30000



Bug (ด้วงแดง)

Damage : 16
Defend : 5
Health : 100



Bull (กระทิง)

Damage : 1000
Defend : 120
Health : 20000





Elephant (ช้างป่า)

Damage : 400
Defend : 80
Health : 12000

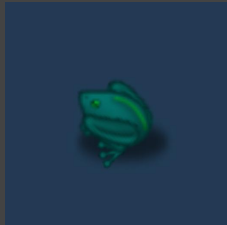

Frog (กบ)

Damage : 20
Defend : 1
Health : 100



Giant Golem (โกลิเอมยักษ์)

Damage : 800
Defend : 250
Health : 30000



Golem (โกลิเอม)

Damage : 600
Defend : 200
Health : 20000

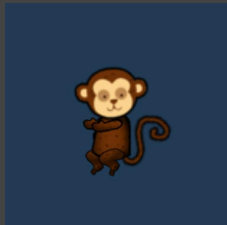

Monkey (ลิง)

Damage : 200
Defend : 15
Health : 800



Porcupine (เม่น)

Damage : 40
Defend : 5
Health : 400



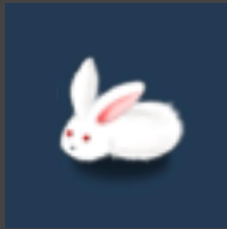

Bunny (กระต่าย)

Damage : 9
Defend : 0
Health : 90

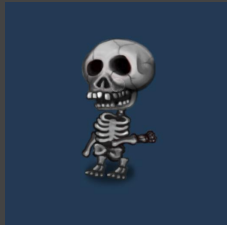

Skeleton (โครงกระดูก)

Damage : 125
Defend : 0
Health : 1000



Snail (หอยทาก)

Damage : 17
Defend : 7
Health : 300



Spider (แมงมุม)

Damage : 80
Defend : 5
Health : 200
โจมตีเป็นพิษ/poisonous



Filth Eating Spirit (ผีกระสือ)

Damage : 350
Defend : 0
Health : 7500

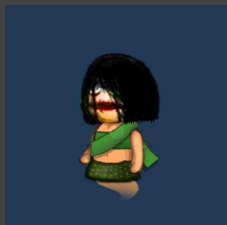

Tani (ผีตานี)

Damage : 400
Defend : 0
Health : 8000





Pob (ผีปอบ)

Damage : 450
Defend : 5
Health : 30000



Tiger (เสือโคร่ง)

Damage : 225
Defend : 50
Health : 6000

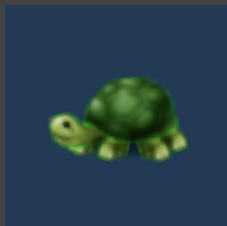

Turtle (เต่า)

Damage : 4
Defend : 1000
Health : 10



Vulture (อีแร้ง)

Damage : 300
Defend : 0
Health : 1200

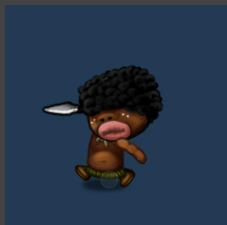

Wildling (คนป่าเถื่อน)

Damage : 215
Defend : 60
Health : 2000

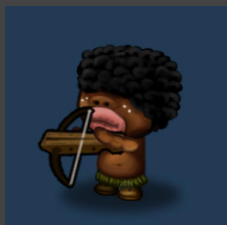

Wildling Ranged (คนป่านักธนู)

Damage : 225
Defend : 30
Health : 1500



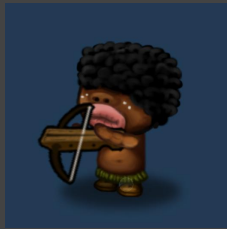

Wilding Watcher (คนป่านักธนู บนหอคอย)

Damage : 225
Defend : 30
Health : 1000



Wolf (หมาป่า)

Damage : 215
Defend : 20
Health : 1000



Worm (หนอน)

Damage : 10
Defend : 0
Health : 20

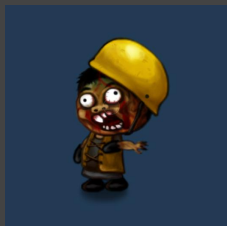

Zombie (ซอมบี้)

Damage : 150
Defend : 30
Health : 2500



Covid 19 (โควิด-19)

Damage : 300
Defend : 200
Health : 2000

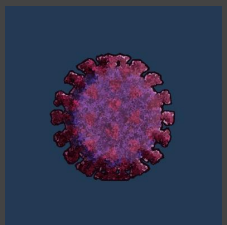

Colossus Covid Cluster (โควิด-19 ตัวพ่อ)

Damage : 2000
Defend : 200
Health : 500000



Classes (อาชีพต่างๆในเกม)

Warrior (นักรบ)

Hunter (นายพราน)

Merchant (พ่อค้า)

Shaman (หมอผี)

Farmer (เกษตรกร)



Warrior นักรบ



Supernatural Strength

Increases the maximum hit point

พลังกายเหนือธรรมชาติ

เพิ่มเลือดสูงสุด ตามเลเวลสกิล



Tactical Assault

An enhanced strike that deals massive damage to the enemy.

ยุทธการจูโจม

การโจมตีขั้นสูงที่สร้างความเสียหายมหาศาลแก่ศัตรู



Regeneration

Passively regenerate hit points every second.

การฟื้นฟู

สามารถฟื้นฟูเลือด ตามเลเวลสกิล



Kevlar Armor

Enhanced Armor, passively increased defenses.

เกราะเคฟลาร์

เพิ่มเกราะป้องกันให้มากขึ้น ตามเลเวลสกิล



Brutal Swing

Swing the weapon relentlessly, damaging surrounding enemies.

จูโจมรอบด้าน

การโจมตีหมุนแบบรุนแรงเป็นวงรอบตัว

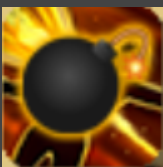

Hand Grenade

Throw a grenade dealing massive damage to enemies within range.

ระเบิดมือ

ขว้างระเบิดใส่ศัตรู สร้างความเสียหายเป็นวงกว้าง



Flashbang

Throw a flash grenade toward the target stunning the enemies.

ระเบิดแสง

ปาระเบิดแสงออกไปสตันศัตรูให้อยู่กับที่





Berserker

Channels the Soldier's emotions and rage into a frenzy, massively increasing attack, attack speed, and movement speed. While under the frenzy state, you will lose control of your character for the duration of the skill.

ทหารคลั่ง

รวบรวมพลังทั้งหมดในร่างกาย ปลดปล่อยอารมณ์โกรธแค้นทั้งหมดออกมา เพิ่มพลังการโจมตี ความเร็วการโจมตี และ ความว่องไวในการเคลื่อนที่อย่างมหาศาล แต่จะเสียการควบคุมตัวละครขณะที่สกิลกำลังทำงาน



Hunter นายพราน



Marksmanship

Hunters are experienced with long range weapons. While equipped with a crossbow, bow, or a gun. Attack Damage will be increased.

สายตาเฉียบแหลม

เมื่อสวมอาวุธประเภท หน้าไม้ ธนู หรือ ปืน จะทำให้โจมตีแรงขึ้น



Aspect of Monkey

Passively increases Hunter's attack speed.

ท่าทางแห่งลิง

เพิ่มความเร็วในการโจมตี



Aspect of Tiger

Passively increases the critical damage of Hunter.

ท่าทางแห่งเสือ

เพิ่มพลังโจมตีคริติคัล



Ensnare Trap

Put traps on the ground pinning down the enemy.

วางกับดัก

สร้างกับดักขึ้นมาวางที่พื้น เพื่อหยุดการเคลื่อนไหวของศัตรู

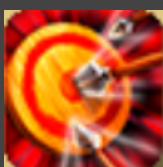

Rapid Fire

Performs two attacks in quick succession dealing high damage.

โจมตีต่อเนื่อง

โจมตีแบบรุนแรง สองครั้งติดต่อกัน

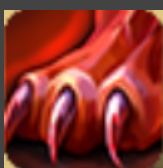

Aspect of Cat

Turn invisible for a moment. Enemies cannot see or target the hunter while invisible, invisibility will break if the hunter attacks.

ท่าทางแห่งแมว

สามารถซ่อนตัวได้ชั่วขณะ ทำให้มอนสเตอร์มองไม่เห็น และไม่เป็นเป้าหมายการโจมตีของศัตรู การล่องหนจะหายไปเมื่อเราทำการโจมตี





Reload.

Creates Ammunition, bolts, or arrows respectively to the equipped weapon.

รีโหลด

ทำให้มีลูกธนู หรือกระสุนไม่จำกัด โดยขึ้นอยู่กับอาวุธที่สวมใส่



IED

Short for Improvised Explosive Device is a handcrafted landmine that deals huge amounts of damage and stuns enemies in the proximity.

กับดักระเบิดประดิษฐ์

สร้างกับดักพิเศษขั้นรุนแรงมาก และทำให้ศัตรูติดสตันด้วย



Merchant พ่อค้า



Smooth Talker

Merchant's bargaining skill helps reduce item purchase prices from NPC.

พรสวรรค์แห่งการต่อรอง

สามารถซื้อของจาก NPC ได้ในราคาพิเศษ



Greater Barterer

Can over charge while selling items with NPC.

หวัการค้า

สามารถขายของให้กับ NPC ได้ในราคาที่สูงขึ้น



Improvise Sentry Turret

Place an automatic Sentry Turret on the ground to provide cover fire or secure an area. The Turret can be deployed for 30 seconds.

ป้อมปืนประดิษฐ์

สามารถสร้างป้อมปืนไว้บนพื้นเพื่อช่วยเราโจมตีได้ 30 วินาที



Apprentice Alchemist

Randomly Craft 1 out of 3 types of potions.

นักเล่นแร่แปรธาตุฝึกหัด

สามารถสร้างยาขึ้นมาใช้ได้ โดยยาที่ได้จะสุ่มสลับทั้ง 3 ชนิด



Mug

Defeat Enemy to earn some extra gold.

ตลปหลัง

สามารถได้เงินจากการฆ่ามอนสเตอร์ได้อีกด้วย



Steal

An enhanced strike that deals massive damage and steals money from the enemy.

มือเบา

โจมตีธรรมดาแบบรุนแรง แต่สามารถขโมยเงินจากศัตรูได้





Midas Touch

An All in attack which manifests greed and fortune into a Godly strike from the tip of the index finger.

หัตถ์ทองคำ

ใช้พลังแห่งความมั่งคั่งกระแทกเข้าหน้าศัตรูอย่างจัง จูโจมอย่างรุนแรงด้วยนิ้วชี้ เกรียบทอง

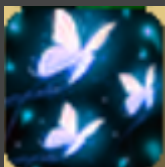

Portable Tank

Summon an ice cream cart which Merchant can push it around.

เสกรถเข็น

สามารถเสกรถเข็นไอศกรีมออกมาเล่นได้



Shaman หมอผี



Menacing Aura

Fear manifests around the presence of the Necromancer damaging surrounding enemies.

อาจมีพลังงานบางอย่าง

เพิ่มอระ่าความน่ากลัวให้ตัวเอง ทำให้มอนสเตอร์ใกล้เคียง ติดสถานะเลือดลด



Hellfire

unleashes conjured flames from hell at enemies.

มนตร์ดำเพลิงแห่งความตาย

ปล่อยเพลิงเปลวไฟสีเขียวใส่ศัตรู



Necromancy

Necromancer's secret dark art practices on manipulating the dead and bend their will to serve for the Necromancer; Resurrect corpses to fight alongside the Necromancer as skeletons

มนตร์ดำศพคืนชีพ

ปลุกซากศพของนักรบผู้สูญสิ้นไปในสนามรบขึ้นมาช่วยต่อสู้



Corpse Explosion

Explode all resurrected skeletons dealing massive damage to all enemies around the explosions.

มนตร์ดำ ระเบิดศพ

สั่งให้ศพทั้งหมดที่เราปลุกขึ้นมาระเบิด สร้างความเสียหายอย่างรุนแรงแก่ศัตรูใกล้เคียง



Darkness Blitz Bolt

Summon a bolt of dark hellish lightning from the sky smiting enemies and stunning them.

มนตร์ดำ อัสนีทมิฬ

เสกสายฟ้าสีดำนกลงมาผ่าตรงตัวศัตรู





Phantom Walk

Shifts between realms of the living and the dead. Temporarily become invulnerable and walk faster.

มนตร์ดำ เดินทางข้ามพิภพ

ทำให้ตัวเราเข้าสู่ภพของวิญญาณ ทำให้มอนสเตอร์ ไม่สามารถโจมตีเราได้เป็นระยะเวลาสั้นๆ

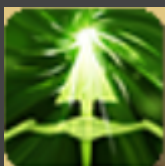

Dark Summoning

Summon undead archers to rain down arrows upon your enemies.

กองทัพโครงกระดูกนักรบ

เสกกองทัพโครงกระดูกซึ่งเป็นพลธนูออกมาช่วยต่อสู้

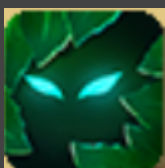

Prince of Demon

Sacrifice 40% of the caster's MaxHP motivating his undead troops to increase their combat abilities.

เจ้าชายแห่งนรก

ลดเลือดของตัวเอง 40% ส่งผลทำให้ลูกสมุนทุกตัวเข้าสถานะคลั่ง เพิ่มความเร็วการเคลื่อนที่ เพิ่มความเร็วในการโจมตี และเพิ่มพลังโจมตี



Farmer เกษตรกร



Secret Fertilizer

Increase the growth rate of the seeds you've planted.

มือเย็น

ผลผลิตจากการทำเกษตรกรรมเติบโตไวกว่าปกติ โดยระยะเวลาการเติบโตขึ้นอยู่กับเลเวลของสกิล



Bountiful Harvest

Products harvested by agricultural means sell for more profit than normal.

ขายพืชผลทางเกษตรได้ราคาดี

สามารถขายพืชผลทางการเกษตรได้ราคาดีกว่าคนทั่วไปเพราะไม่ผ่านพ่อค้าคนกลาง



Devour

Make use of your own products, consume them to gain incredible effects.

หม่ำๆ

กินผลผลิตที่ตัวเองปลูก ได้รับความสามารถพิเศษตามสิ่งของที่กินไป



Storm Ritual

Perform a traditional ritual to summon a rain storm. Randomly strike an enemy with lightning within 30 seconds of the skill duration.

ปักตะไคร้

เรียกพายุฝนให้ตกลงมา พายุจะผ่าใส่ศัตรูแบบสุ่ม พายุมีระยะเวลาในการใช้ 30 วินาที สกิลนี้ ต้องอยู่กลางแจ้งเท่านั้น



Farmer's Backbone

Years of Carrying fruits and vegetables help increase maximum weight capacity.

สันหลังคนขยัน

ใช้ประสบการณ์จากการทำสวนทำให้ชาววนาสามารถแบกของหนักๆได้เป็นจำนวนมาก

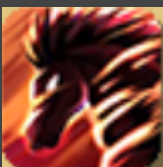

Rice Field Stampede

Summon a herd of cows dealing Attack Damage to enemies along the path as ground damage.

ฝูงวัวตื่นตูม



เรียกฝูงวัวออกมาจนทำให้เกิดพลังโจมตีไปตามพื้นที่ที่ฝูงวัววิ่งผ่าน



Fulfillment

Grant a chance to harvest double the product from grown crops.

ชาวนาผู้เชี่ยวชาญ

มีโอกาสเก็บเกี่ยวผลผลิตเพิ่มขึ้นเป็นสองเท่า



Mythical plant

Allow the farmer to plant rare special seeds that are edible and very profitable.

เมล็ดพันธุ์ลึกลับ

สกลปลูกพืชชนิดพิเศษ ที่ปลูกได้เฉพาะตัวละครที่มีอาชีพชาวนาเท่านั้น และผลผลิตสามารถกินได้ รวมถึงมีราคาขายที่สูงขึ้น

